บันทึกข้อความ

ส่วนราชการ สำนักงานสาธารณสุขอำเภอภักดีชุมพล อำเภอภักดีชุมพล จังหวัดชัยภูมิ

ที่ ชย ๑๔๓๒ / ๕๔๒ วันที่ ๑ กันยายน ๒๕๖๔

เรื่อง ขออนุญาตเผยแพร่รายงานสรุปผลการดำเนินงานรับเรื่องร้องเรียน

เรียน สาธารณสุขอำเภอภักดีชุมพล

ตามที่สำนักงานสาธารณสุขอำเภอภักดีชุมพล เป็นหน่วยงานที่จัดให้มีบริการศูนย์รับเรื่องร้องเรียนร้องทุกข์เกี่ยวกับการจัดซื้อจัดจ้าง และเรื่องร้องเรียนการปฏิบัติงานหรือการให้บริการของเจ้าหน้าที่สำหรับผู้ได้รับความเดือดร้อนหรือผลกระทบจากการบริการสุขภาพและความโปร่งใสในการจัดซื้อจัดจ้าง นั้น

สำนักงานสาธารณสุขอำเภอภักดีชุมพล ได้ดำเนินการสรุปผลการดำเนินการรับเรื่องร้องเรียนร้องทุกข์ปีงบประมาณ ๒๕๖๔ ตั้งแต่ ๑ เมษายน ๒๕๖๓ ถึง ๓๐ กันยายน ๒๕๖๔ เรียบร้อยแล้ว จึงขออนุญาตเผยแพร่รายงานสรุปผลการดำเนินงานรับร้องเรียน ดังกล่าว บนเว็บไซต์หน่วยงาน เพื่อให้เป็นไปตามพระราชบัญญัติข้อมูลข่าวสารของทางราชการ พ.ศ. ๒๕๔๐ มาตร ๙ (๘) ที่ระบุหน่วยงานของรัฐต้องจัดให้มีข้อมูลข่าวสารของทางราชการไว้ให้ประชาชนตรวจสอบได้ (ตามรายละเอียดที่ส่งมาพร้อมนี้)

จึงเรียนมาเพื่อโปรดทราบ

(ภฤศ แกมคำ)

นักวิชาการสาธารณสุข ชำนาญการ

บันทึกข้อความ

ส่วนราชการ สำนักงานสาธารณสุขอำเภอภักดีชุมพล อำเภอภักดีชุมพล จังหวัดชัยภูมิ

ที่ ชย ๑๔๓๒ / ๕๔๓ วันที่ ๑ กันยายน ๒๕๖๔

เรื่อง รายงานสรุปผลการดำเนินงานรับเรื่องร้องเรียน รอบ ๑๒ เดือน

เรียน สาธารณสุขอำเภอภักดีชุมพล

ตามที่สำนักงานสาธารณสุขอำเภอภักดีชุมพล เป็นหน่วยงานที่จัดให้มีบริการศูนย์รับเรื่องร้องเรียนร้องทุกข์เกี่ยวกับการจัดซื้อจัดจ้าง และเรื่องร้องเรียนการปฏิบัติงานหรือการให้บริการของเจ้าหน้าที่สำหรับผู้ได้รับความเดือดร้อนหรือผลกระทบจากการบริการสุขภาพและความโปร่งใสในการจัดซื้อจัดจ้าง นั้น

ในปีงบประมาณ ๒๕๖๔ ตั้งแต่ ๑ เมษายน ๒๕๖๓ ถึง ๓๐ กันยายน ๒๕๖๔ สำนักงานสาธารณสุขอำเภอภักดีชุมพล มี ผลการดำเนินงานรับเรื่องร้องเรียน/ร้องทุกข์ ดังนี้

๑. เรื่องร้องเรียนทั่วไป ไม่มีเรื่องร้องเรียน

๒. เรื่องร้องเรียนเกี่ยวกับการจัดซื้อ จัดจ้าง ไม่มีเรื่องร้องเรียนเกี่ยวกับการจัดซื้อ จัดจ้าง

ในส่วนการดำเนินงานตามแนวทางคู่มือศูนย์รับเรื่องร้องเรียนร้องทุกข์ ทั้ง ๒ แนวทางคือ การร้องเรียนร้องทุกข์เกี่ยวกับการจัดซื้อจัดจ้าง และเรื่องร้องเรียนการปฏิบัติงานหรือการให้บริการของเจ้าหน้าที่ ไม่มีปัญหาหรืออุปสรรคในการดำเนินงาน

จึงเรียนมาเพื่อโปรดทราบ

(ภฤศ แกมคำ)
นักวิชาการสาธารณสุขชำนาญการ

ทราบ/อนุญาต

(นายสาโรจน์ ประพรมมา)
รักษาการในตำแหน่ง สาธารณสุขอำเภอภักดีชุมพล

แผนผังกระบวนการจัดการเรื่องร้องเรียน/ร้องทุกข์
สำนักงานสาธารณสุขอำเภอภักดีชุมพล

กระบวนการจัดการเรื่องร้องเรียน/ร้องทุกข์

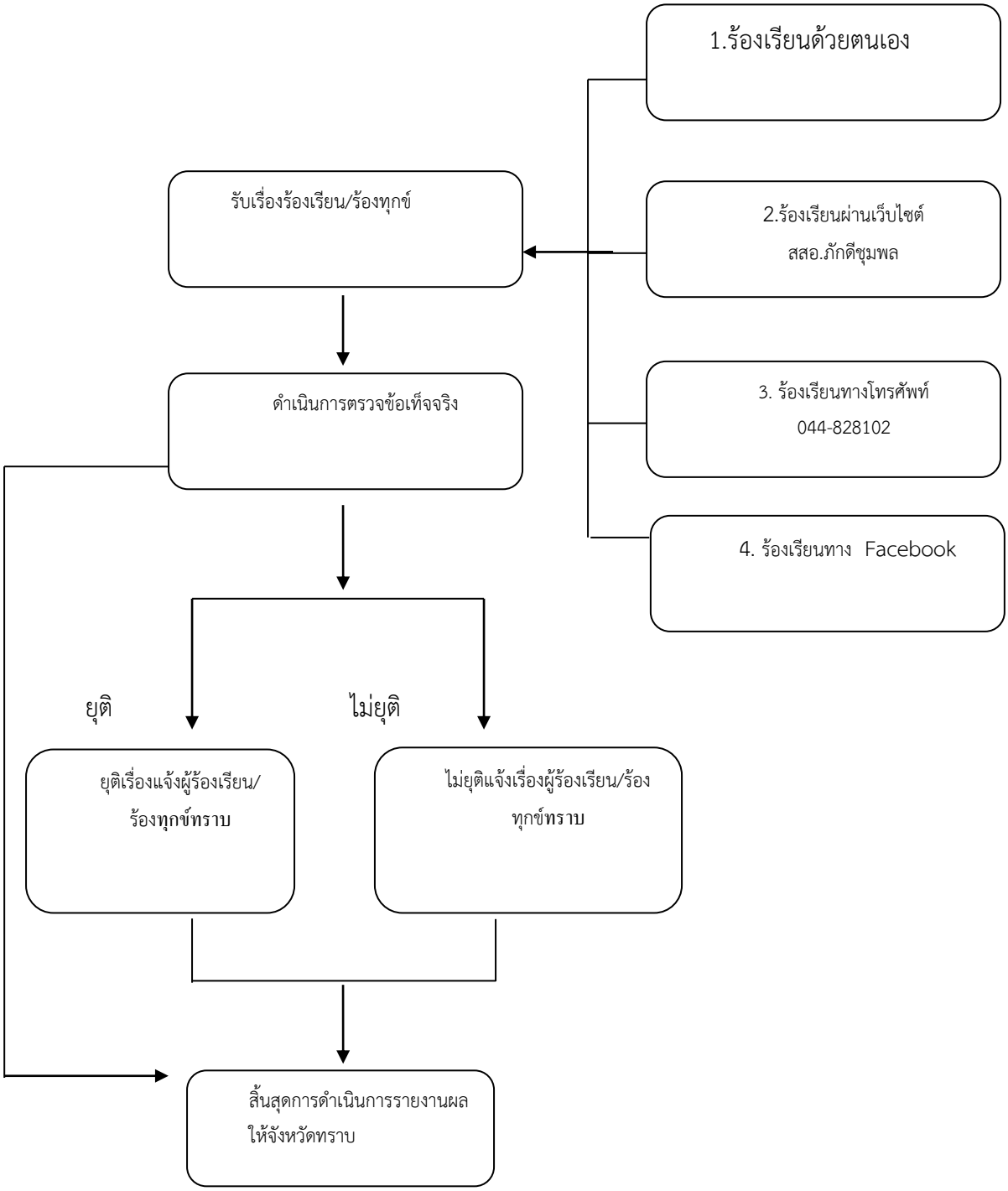

แบบฟอร์มการขอเผยแพร่ข้อมูลผ่านเว็บไซต์ของหน่วยงานในราชการในส่วนภูมิภาค

ตามประกาศสำนักงานปลัดกระทรวงสาธารณสุข

เรื่อง แนวทางการเผยแพร่ข้อมูลต่อสาธารณะผ่านเว็บไซต์ของหน่วยงาน พ.ศ. ๒๕๖๑

สำนักงานสาธารณสุขอำเภอภักดีชุมพล จังหวัดชัยภูมิ

แบบฟอร์มการขอเผยแพร่ข้อมูลผ่านเว็บไซต์ของหน่วยงานในสังกัดสำนักงานปลัดกระทรวงสาธารณสุข	
ชื่อหน่วยงาน : สำนักงานสาธารณสุขอำเภอภักดีชุมพล จังหวัดชัยภูมิ วัน/เดือน/ปี : ๑ กันยายน พ.ศ. ๒๕๖๔ หัวข้อ: รายงานสรุปผลการดำเนินงานรับเรื่องร้องเรียน รายละเอียดข้อมูล (เอกสารแนบ) รายงานสรุปผลการดำเนินงานรับเรื่องร้องเรียน Link ภายนอก: http://www.sasukphakdee.org หมายเหตุ:	
ผู้รับผิดชอบการให้ข้อมูล (นายภฤศ แกมคำ) นักวิชาการสาธารณสุข ชำนาญการ ๑ กันยายน พ.ศ. ๒๕๖๔	ผู้อนุมัติรับรอง นายสาโรจน์ ประพรมมา รักษาการในตำแหน่ง สาธารณสุขอำเภอภักดีชุมพล ๑ กันยายน พ.ศ. ๒๕๖๔
ผู้รับผิดชอบการนำข้อมูลขึ้นเผยแพร่ (ว่าที่ร้อยตรี นพมาศ แสดงคุณ) เจ้าหน้าที่ธุรการ ๑ กันยายน พ.ศ. ๒๕๖๔	